

**COMUNE DI FAI DELLA PAGANELLA**  
 PROVINCIA AUTONOMA DI TRENTO

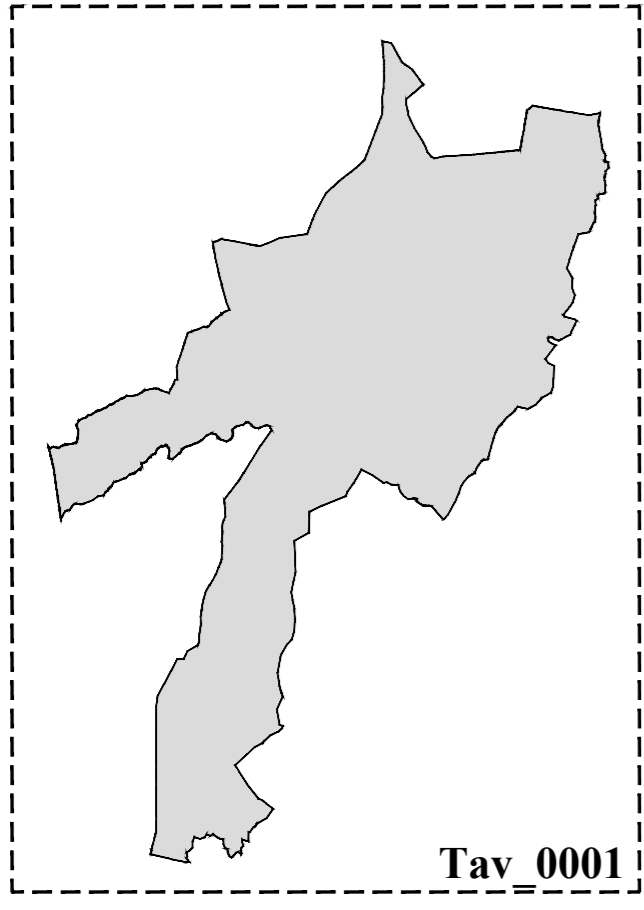

**PIANO REGOLATORE GENERALE**  
**VARIANTE 2024**



Tav 0001

ADOZIONE PRELIMINARE:  
 Delibera del Commissario ad acta  
 n. \_\_\_\_\_ dd. \_\_\_\_\_

Il Segretario Comunale

Il Commissario ad acta

Il Redattore

ORDINE DEGLI ARCHITETTI  
 DELLA PROV. DI TRENTO  
 dott. arch. WALTER DALPIAZ  
 ISCRIZIONE ALBO N° 648

TAV\_0001

1:10000

13.03.2024

**SISTEMA AMBIENTALE**

STUDIO TECNICO ASSOCIATO D'ARCHITETTURA

dott. arch. WALTER DALPIAZ

dott. arch. AGNESE ZADRA

38023 CLES (TN) Via T. e G. Lorenzoni, 8 - Tel. e Fax. 0463-421800 - E-mail: walterdapiaz@gmail.com - Cod. Fisc. e Part. Iva 02 037 070 220

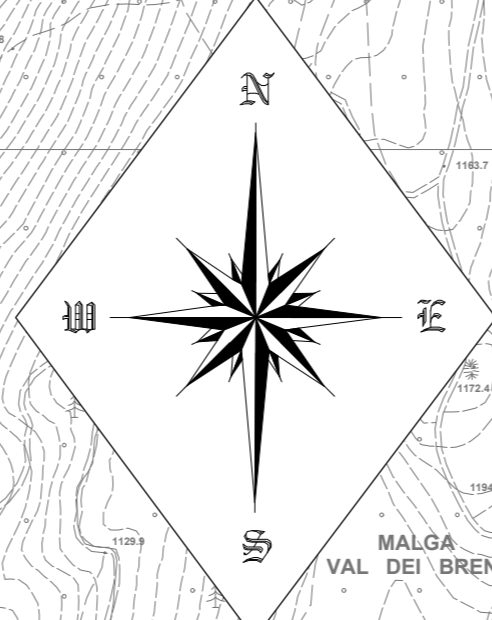
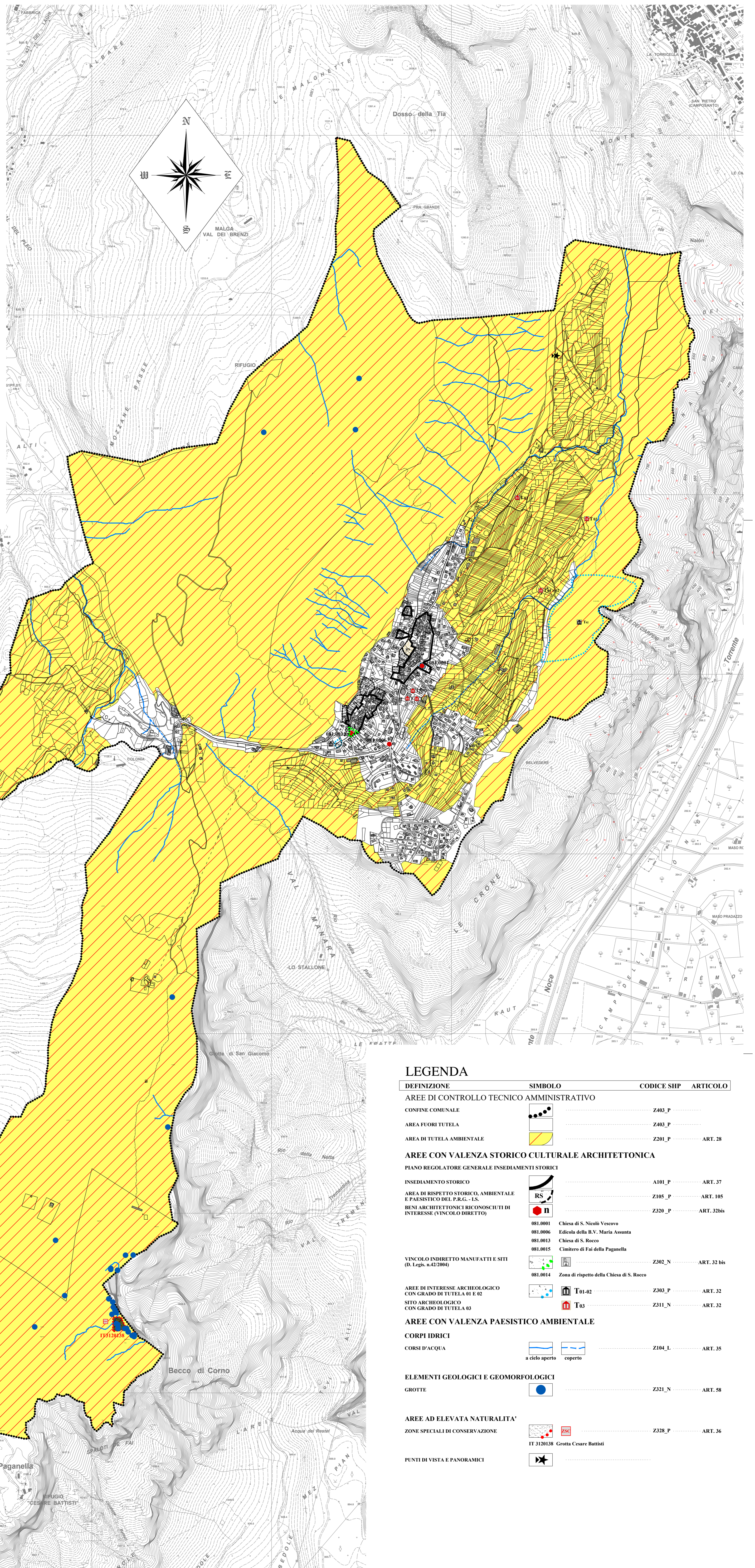

**LEGENDA**

DEFINIZIONE	SIMBOLO	CODICE SHIP	ARTICOLO
<b>AREE DI CONTROLLO TECNICO AMMINISTRATIVO</b>			
CONFINE COMUNALE		Z403_P	
AREA FUORI TUTELA		Z403_P	
AREA DI TUTELA AMBIENTALE		Z201_P	ART. 28
<b>AREE CON VALENZA STORICO CULTURALE ARCHITETTONICA</b>			
<b>PIANO REGOLATORE GENERALE INSEDIAMENTI STORICI</b>			
INSEDIAMENTO STORICO		A101_P	ART. 37
AREA DI RISPETTO STORICO, AMBIENTALE E PAESISTICO DEL P.R.G.-I.S.		Z105_P	ART. 105
BENI ARCHITETTONICI RICONOSCIUTI DI INTERESSE (VINCOLO DIRETTO)		Z320_P	ART. 32bis
VINCOLO INDIRETTO MANUFATTI E SITI (D. Leg. n.42/2004)		Z302_N	ART. 32 bis
AREE DI INTERESSE ARCHEOLOGICO CON GRADO DI TUTELA 01 E 02		Z303_P	ART. 32
SITO ARCHEOLOGICO CON GRADO DI TUTELA 03		Z311_N	ART. 32
<b>AREE CON VALENZA PAESISTICO AMBIENTALE</b>			
<b>CORPI IDRICI</b>			
CORSI D'ACQUA		Z104_L	ART. 35
	a ciclo aperto		
	coperto		
<b>ELEMENTI GEOLOGICI E GEOMORFOLOGICI</b>			
GROTTE		Z321_N	ART. 58
<b>AREE AD ELEVATA NATURALITA'</b>			
ZONE SPECIALI DI CONSERVAZIONE		Z328_P	ART. 36
	IT 3120138 Grotta Cesare Battisti		
<b>PUNTI DI VISTA E PANORAMICI</b>			